

แบบสรุปประมาณราคาค่าก่อสร้าง

แบบ ปร. 6

ประมาณราคา โครงการต่อเติมอาคารเก็บของศูนย์ ปภ. เทศบาลตำบลทาบลาตูก

เจ้าของโครงการ เทศบาลตำบลทาบลาตูก อำเภอแม่ทา จังหวัดลำพูน

สถานที่ดำเนินการ เทศบาลตำบลทาบลาตูก อำเภอแม่ทา จังหวัดลำพูน

ปริมาณงาน ขนาดกว้าง 4.00 เมตร ยาว 5.70 เมตร

แบบเลขที่ ต่อเติมอาคาร 001 / 2561

จำนวน 7 แผ่น

ประมาณราคาตามแบบ ปร. 4

จำนวน 3 แผ่น

ประมาณราคาเมื่อวันที่ 13 ตุลาคม 2561

ชก.  
ผู้ว่าราชการตำบล

ลำดับ ที่	รายการ	ราคาวัสดุและค่าแรงงาน รวมเป็นเงิน (บาท)	ค่า Factor F	ค่าก่อสร้างทั้งหมด รวมเป็นเงิน (บาท)	หมายเหตุ
1	ประเภทงานอาคาร	59,015.62	1.3074	77,157.02	เงื่อนไข
2	ประเภทงานทาง				เงินจ่ายล่วงหน้า 0%
3	ประเภทงานชลประทาน				เงินประกันผลงานหัก 0%
4	ประเภทงานสะพานและท่อเหลี่ยม				ดอกเบี้ยเงินกู้ 6 %
5	ป้ายโครงการ				ภาษีมูลค่าเพิ่ม (VAT) 7 %
	รวมค่าก่อสร้างเป็นเงินทั้งสิ้น			77,157.02	
สรุป	ขอใช้เงินงบประมาณ			77,000.00	
	ตัวอักษร	เจ็ดหมื่นเจ็ดพันบาทถ้วน			

ขนาดหรือเนื้อที่ 96.00 ตารางเมตร

เฉลี่ยราคาประมาณ 802.08 บาท / ตารางเมตร

ระยะเวลาในการก่อสร้างประมาณ 45 วัน

คณะกรรมการกำหนดราคากลาง

(ลงชื่อ) ..... ประธานกรรมการ

(นายรชฎ จันทาเวียง)

ผู้อำนวยการกองช่าง ทต.ทาบลาตูก

(ลงชื่อ) ..... กรรมการ

(นายนพรัตน์ หนะนิตะ)

หัวหน้าฝ่ายการโยธา

คณะกรรมการพิจารณาราคากลางของเทศบาลตำบลทาบลาตูก

ได้ตรวจสอบและเห็นชอบราคากลางการค่าจัดจ้างโครงการ

ต่อเติมอาคารเก็บของศูนย์ ปภ. เทศบาลตำบลทาบลาตูก แล้ว

และยึดถือประมาณการนี้เป็นราคากลาง

จึงได้ลงรายชื่อไว้เป็นหลักฐาน

(ลงชื่อ) ..... เห็นชอบ

(นางสาวกรรณิการ์ เครือฟู)

รองปลัดเทศบาลตำบลทาบลาตูก

รักษาราชการแทนปลัดเทศบาลตำบลทาบลาตูก

(ลงชื่อ) ..... กรรมการ

(นายสุทธิพันธ์ อินตะปก)

(ลงชื่อ) ..... อนุมัติ

(นายสาวิทย์ เขียวพงษ์ใส)

แบบสรุปประมาณราคาค่าก่อสร้าง

แบบ ปร. 5(ก)

ประมาณราคา โครงการต่อเติมอาคารเก็บของศูนย์ ปก. เทศบาลตำบลทาบลาตุก

เจ้าของโครงการ เทศบาลตำบลทาบลาตุก อำเภอแม่ทา จังหวัดลำพูน

สถานที่ดำเนินการ เทศบาลตำบลทาบลาตุก อำเภอแม่ทา จังหวัดลำพูน

ปริมาณงาน ขนาดกว้าง 4.00 เมตร ยาว 5.70 เมตร

แบบเลขที่ ต่อเติมอาคาร 001 / 2561

จำนวน 7 แผ่น

ประมาณราคาตามแบบ ปร. 4

จำนวน 3 แผ่น

ประมาณราคาเมื่อวันที่ 13 ตุลาคม 2561

ลำดับ ที่	รายการ	ราคาวัสดุและค่าแรงงาน รวมเป็นเงิน (บาท)	ค่า Factor F	ค่าก่อสร้างทั้งหมด รวมเป็นเงิน (บาท)	หมายเหตุ
1	ประเภทงานอาคาร	59,015.62	1.3074	77,157.02	เงื่อนไข
2	ประเภทงานทาง				
3	ประเภทงานชลประทาน				เงินจ่ายล่วงหน้า 0%
4	ประเภทงานสะพานและท่อเหลี่ยม				เงินประกันผลงานหัก 0%
5	ป้ายโครงการ				ดอกเบี้ยเงินกู้ 6 %
	รวมค่าก่อสร้างเป็นเงินทั้งสิ้น			-	ภาษีมูลค่าเพิ่ม (VAT) 7 %
				77,157.02	
สรุป	ขอใช้เงินงบประมาณ			77,000.00	
	ตัวอักษร				เจ็ดหมื่นเจ็ดพันบาทถ้วน

ขนาดหรือเนื้อที่

96.00 ตารางเมตร

เฉลี่ยราคาประมาณ

802.08 บาท / ตารางเมตร

ระยะเวลาในการก่อสร้างประมาณ

45 วัน

(ลงชื่อ) .....ประมาณการ

(นายสุทธิพันธ์ อินตะปุก)

นายช่างโยธาชำนาญงาน

(ลงชื่อ) .....ตรวจสอบ

(นายนพรัตน์ ทะนิตะ)

หัวหน้าฝ่ายการโยธา

(ลงชื่อ) .....ตรวจสอบ

(นายรชฎ จันทาเวียง)

ผู้อำนวยการกองช่าง

(ลงชื่อ) .....เห็นชอบ

(นางสาวกรรณิการ์ เครือฟู)

รองปลัดเทศบาลตำบลทาบลาตุก

รักษาราชการแทนปลัดเทศบาลตำบลทาบลาตุก

(ลงชื่อ) .....อนุมัติ

(นายสวาท เพียงพนัสลัก)

นายกเทศมนตรีตำบลทาบลาตุก

ใบปริมาณงานและราคา

ประมาณราคา โครงการต่อเติมอาคารเก็บของศูนย์ ปก. เทศบาลตำบลทาบลาตุก

งานที่ดำเนินการ เทศบาลตำบลทาบลาตุก อำเภอแม่ทา จังหวัดลำพูน

ขนาดงาน ขนาดกว้าง 4.00 เมตร ยาว 5.70 เมตร

งบประมาณราคา กองช่าง เทศบาลตำบลทาบลาตุก อำเภอแม่ทา จังหวัดลำพูน

ประมาณราคาเมื่อวันที่ 13 ตุลาคม 2561

ลำดับ ที่	รายการ	จำนวน	หน่วย	ราคาค่าขนส่ง		ค่าแรงงาน		ค่าวัสดุและ แรงงาน	หมายเหตุ
				ราคา/หน่วย	จำนวนเงิน	ราคา/หน่วย	จำนวนเงิน		
1	งานปรับพื้นที่								
	- ปรับพื้นที่	48.00	ตร.ม.	-	-	10.00	480.00	480.00	
	- ดินซุด - ดินถม	2.50	ลบ.ม.	-	-	148.00	370.00	370.00	
	- ทรายถม	3.50	ลบ.ม.	384.00	1,344.00	99.00	346.50	1,690.50	
2	งานโครงสร้าง								
	- คอนกรีตสำเร็จรูป 210 ksc.	4.50	ลบ.ม.	1,850.00	8,325.00	391.00	1,759.50	10,084.50	
	- เหล็กตะแกรง 4 มม. @ 0.25*0.25 ม.	23.00	ตร.ม.	25.00	575.00	5.00	115.00	690.00	
	- เหล็ก DB 12	20.00	เส้น	184.00	3,680.00	29.30	586.08	4,266.08	
	- เหล็ก RB 6	20.00	เส้น	48.00	960.00	9.10	182.04	1,142.04	
	- ลวดผูกเหล็ก	2.00	กก.	28.00	56.00	-	-	56.00	
	- ไม้แบบ	12.00	ตร.ม.	250.00	3,000.00	115.00	1,380.00	4,380.00	
	งานโครงสร้างหลังคา								
	- เหล็ก C 100*50*20*2.3 มม.	5.00	ท่อน	516.00	2,580.00	235.00	1,175.00	3,755.00	
	- เหล็ก C 75*45*15*2.3 มม.	8.00	ท่อน	412.00	3,296.00	210.00	1,680.00	4,976.00	
	- สีกันสนิม	1.00	กระป๋อง	250.00	250.00	-	-	250.00	
	- กระเบื้องลอนคู่ ขนาด 1.20 ม.	84.00	แผ่น	-	-	20.00	1,680.00	1,680.00	ใช้ของเดิมที่มีอยู่
	- ครอบกระเบื้องลอนคู่	14.00	แผ่น	29.00	406.00	20.00	280.00	686.00	
	- หมุดยึดหลังคา ขนาด 3"	85.00	ตัว	2.50	212.50	-	-	212.50	

ใบประมาณงานและราคา

ประมาณราคา โครงการต่อเติมอาคารเก็บของศูนย์ ปก. เทศบาลตำบลทาบลาตูก

พื้นที่ดำเนินการ เทศบาลตำบลทาบลาตูก อำเภอแม่ทา จังหวัดลำพูน

ขนาดกว้าง 4.00 เมตร ยาว 5.70 เมตร

ประมาณราคา กองช่าง เทศบาลตำบลทาบลาตูก อำเภอแม่ทา จังหวัดลำพูน

ประมาณราคาเมื่อวันที่ 13 ตุลาคม 2561

ลำดับ ที่	รายการ	จำนวน	หน่วย	ราคาค่าขนส่ง		ค่าแรงงาน		ค่าวัสดุและ แรงงาน	หมายเหตุ
				ราคา/หน่วย	จำนวนเงิน	ราคา/หน่วย	จำนวนเงิน		
	- หนุ่ยดีหลังคา ขนาด 4'	30.00	ตัว	2.50	75.00	-	-	75.00	
	- เจึงชาย,ปิดนก ไม้สักเรีจรูปขนาด 8 "	18.00	เมตร	180.00	3,240.00	45.00	810.00	4,050.00	
	- แผ่นเรียบปิดจั่ว พร้อมโครงคร่าไม้เนื้อแข็ง	1.50	ตร.ม.	350.00	525.00	100.00	150.00	675.00	
	งานผนัง								
	- ผันงก่ออิฐบล็อกฉาบเรียบ 2 ด้าน สูง 0.90 ม.	11.00	ตร.ม.	250.00	2,750.00	240.00	2,640.00	5,390.00	
	- ผันงติดลวดตาข่ายขนาด 2" พร้อมโครงเหล็กชุบสังกะสี	27.00	ตร.ม.	150.00	4,050.00	100.00	2,700.00	6,750.00	
	ขนาด 1" * 2" สูง 1.80 ม.								
	งานพื้น								
	- พื้นคอนกรีตขัดเรียบ	23.00	ตร.ม.	-	-	30.00	690.00	690.00	
	งานประตู - หน้าต่าง								
	- ประตูบานเปิดคู่ บานไม้สัก ขนาด 1.60 * 2.00 ม.	1.00	ชุด	-	-	600.00	600.00	600.00	ใช้ของเดิมที่มีอยู่
	วงกบเหล็กจิ้งซี 75 * 45 * 1.5 มม. พร้อมอุปกรณ์ครบชุด								
	งานสี								
	- สีน้ำมัน (กำหนดสีภายหลัง)	1.00	กระเบื้อง	230.00	230.00	150.00	150.00	380.00	
	- สีน้ำอะคริลิก (กำหนดสีภายหลัง)	1.00	ถัง	520.00	520.00	150.00	150.00	670.00	
	งานอื่นๆ								
	- รางระบายน้ำฝน	5.70	เมตร	630.00	3,591.00	180.00	1,026.00	4,617.00	
	- ระบบไฟฟ้าสองขั้ว	1.00	จุด	250.00	250.00	150.00	150.00	400.00	

ใบปริมาณงานและราคา

ประมาณราคา โครงการต่อเติมอาคารเก็บของศูนย์ ปภ. เทศบาลตำบลทาบลาตุก  
 งานที่ดำเนินการ เทศบาลตำบลทาบลาตุก อำเภอแม่ทา จังหวัดลำพูน  
 มาณงาน ขนาดกว้าง 4.00 เมตร ยาว 5.70 เมตร  
 ประมาณราคา กองช่าง เทศบาลตำบลทาบลาตุก อำเภอแม่ทา จังหวัดลำพูน  
 ประมาณราคาเมื่อวันที่ 13 ตุลาคม 2561

ลำดับ	รายการ	จำนวน	หน่วย	ราคาค่าขนส่ง		ค่าแรงงาน		ค่าวัสดุและ แรงงาน	หมายเหตุ
				ราคา/หน่วย	จำนวนเงิน	ราคา/หน่วย	จำนวนเงิน		
	รวมค่าวัสดุและค่าแรงงาน				39,915.50		19,100.12	59,015.62	
	ค่า Factor F 1.3074							18,141.40	
	ค่าก่อสร้างทั้งสิ้น							77,157.02	
	งบประมาณได้ตั้งไว้เพียง							77,000.00	

ตัวอักษร (เจ็ดหมื่นเจ็ดพันบาทถ้วน)

หมายเหตุ  
 ราคาวัสดุจาก สนง.พาณิชย์จังหวัดลำพูน ประจำเดือน ตุลาคม พ.ศ. 2561  
 ราคาน้ำมันดีเซล 30.56 บาท/ลิตร (อ.เมือง จ.ลำพูน) ณ วันที่ 17 ตุลาคม 2561

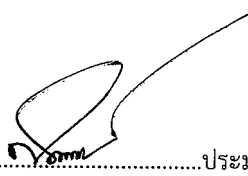
ลงชื่อ..........ประมาณการ  
 (นายสุทธิพันธ์ อินต๊ะปุก)  
 นายช่างโยธาชำนาญงาน

โครงการต่อเติมอาคารเก็บของศูนย์ ปภ.  
เทศบาลตำบลทาบลาจุก อำเภอแม่ทา จังหวัดลำพูน

เลขที่แบบ ต่อเติมอาคาร 001 - 2561

ปีงบประมาณ 2561

เทศบาลตำบลทาบลาจุก  
อำเภอแม่ทา จังหวัดลำพูน

[ แผนที่สังเขป ]

โครงการต่อเติมอาคารเก็บของศูนย์ ปก. ขนาดกว้าง 4.00 ม. ยาว 5.70 ม.  
 สถานที่ดำเนินการ เทศบาลตำบลทาบลาจุก อำเภอแม่ทา จังหวัดลำพูน

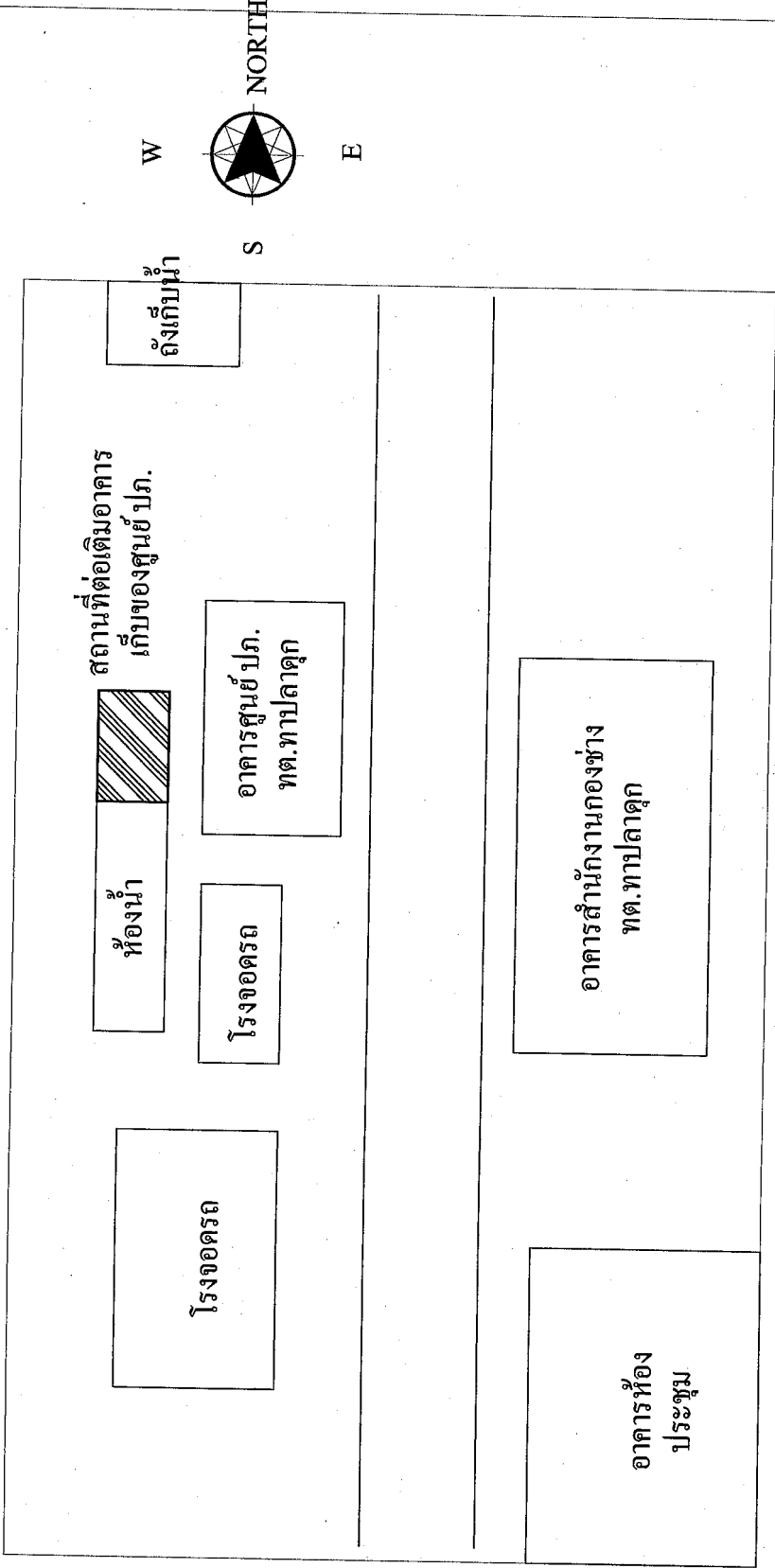

โครงการ	ต่อเติมอาคารเก็บของศูนย์ ปก.
ที่ตั้งโครงการ	เทศบาลตำบลทาบลาจุก จ.ทาบลาจุก อ.แม่ทา จ.ลำพูน
ผู้สำรวจ/ออกแบบ	ลงชื่อ..... (นายสุทธิพันธ์ อิมะระปอ) ตำแหน่ง นายช่างโยธาชำนาญงาน
ผู้สำรวจออกแบบ	ลงชื่อ..... (นายพรทัศน์ ทรัพย์ดี) ตำแหน่ง หัวหน้าโยธา
ผู้ตรวจแบบ	ลงชื่อ..... (นายชอุ๋ม จันทเวียง) ตำแหน่ง ผู้อำนวยการกองช่าง
เห็นชอบ	ลงชื่อ..... (นางสาวกรรณิการ์ ตรีอู่) ตำแหน่ง รองปลัดเทศบาลตำบลทาบลาจุก
อนุมัติ	ลงชื่อ..... (นายเวท เพ็ชรพันธุ์เล็ก) ตำแหน่ง นายกเทศมนตรีตำบลทาบลาจุก
SCALE	Not to scale
แผ่นที่	A-01
จำนวนแผ่น	5
แบบลงที่	
ต่อเติมอาคาร	001/2561

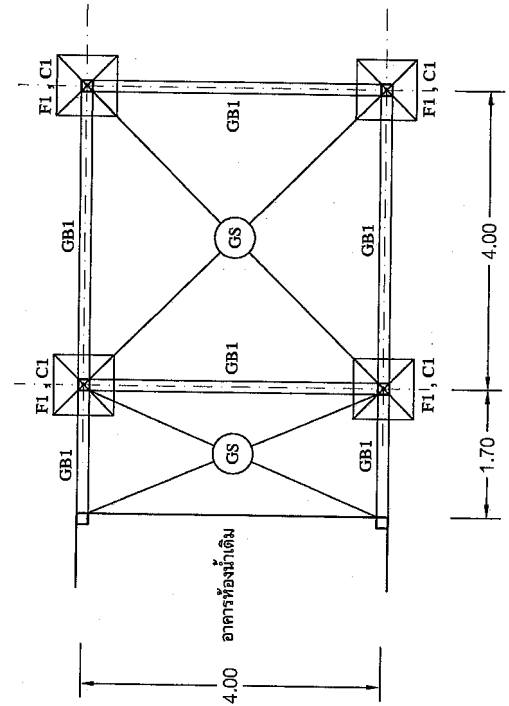

แปลนโครงสร้าง  
scale 1 : 100

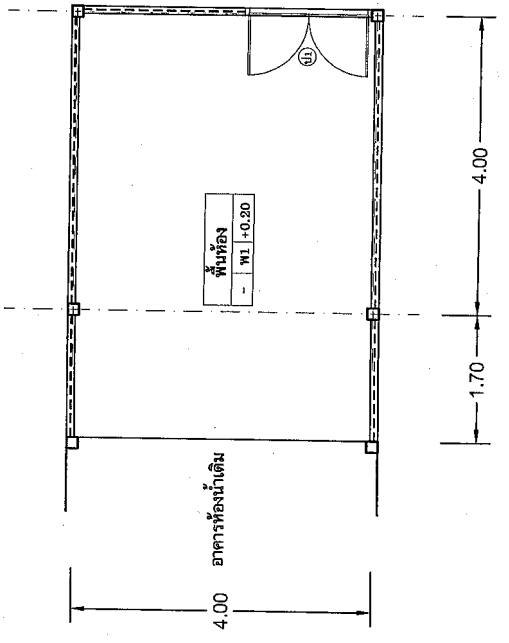

แปลนพื้น  
scale 1 : 100

รายละเอียดประกอบแบบ

1. พื้นคอนกรีตขัดเรียบหนา 0.10 ม.
  2. ผนังก่ออิฐฉาบเรียบ 2 ด้าน สูง 0.90 ม.
  3. ผนังกรุฉนวนใยหินขนาด 2" โครงเคร่าเหล็กชุบสังกะสี ขนาด 1" x 2"
  4. ประตูบานไม้สัก ขนาด 0.80 ม. สูง 2.00 ม. 2 บาน (ใช้ของเดิมที่มีอยู่)
- วงกบเหล็ก C 75 \* 45 \* 15 \* 2.3 มม. พร้อมอุปกรณ์ครบชุด

โครงการ	ต่อเติมอาคารเก็บของศูนย์ ปก.
ที่ตั้งโครงการ	เทศบาลตำบลหาดตาก ต.หาดตาก อ.แม่สรวย จ.เชียงราย
ผู้สำรวจออกแบบ	<i>[Signature]</i>
ลงชื่อ	(นายสุวิทย์ อิ่มตะปุ๊ก)
ตำแหน่ง	นายช่างโยธาชำนาญงาน
ผู้สำรวจออกแบบ	<i>[Signature]</i>
ลงชื่อ	(นายพรศักดิ์ ชาติดี)
ตำแหน่ง	หัวหน้าฝ่ายโยธา
ผู้ตรวจแบบ	<i>[Signature]</i>
ลงชื่อ	(นายวิชาญ จันทะเวง)
ตำแหน่ง	ผู้อำนวยการกองช่าง
เห็นชอบ	<i>[Signature]</i>
ลงชื่อ	(นางสาวกรรณิการ์ ศรีอรุณ)
ตำแหน่ง	รองปลัดเทศบาลตำบลหาดตาก
รับทราบการแปลแบบแปลนเทศบาลตำบล	<i>[Signature]</i>
ตำแหน่ง	นายกเทศมนตรีตำบลหาดตาก
แสดงแบบ	แปลนพื้น, โครงสร้าง
SCALE	Not to scale
แผ่นที่	จำนวนแผ่น
A-02	5
แบบอยู่ที่	
ชื่อโครงการ	001/2561



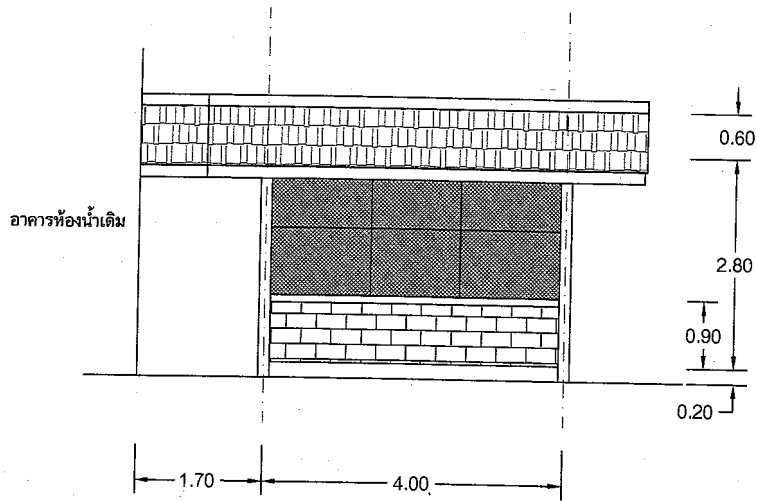

รูปด้าน  
scale 1 : 100

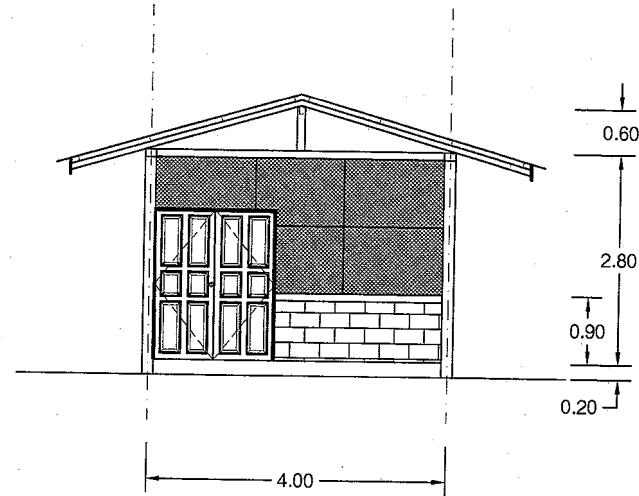

รูปด้าน  
scale 1 : 100

โครงการ	
ต่อเติมอาคารเก็บของศูนย์ ปภ.	
ที่ตั้งโครงการ	
เทศบาลตำบลทาลาดจุก ต.ทาลาดจุก อ.แม่ทาจ.ลำพูน	
ผู้สำรวจ/ออกแบบ	
ลงชื่อ	<i>[Signature]</i>
(นายสุทธิพันธ์ อินธิะปุก)	
ตำแหน่ง นายช่างโยธาชำนาญงาน	
ผู้สำรวจ/ออกแบบ	
ลงชื่อ	<i>[Signature]</i>
(นายพรศรินทร์ ทะนิตะ)	
ตำแหน่ง หัวหน้าฝ่ายโยธา	
ผู้ตรวจแบบ	
ลงชื่อ	<i>[Signature]</i>
(นายรัชฎ์ อินตาเวียง)	
ตำแหน่ง ผู้อำนวยการกองช่าง	
เห็นชอบ	
ลงชื่อ	<i>[Signature]</i>
(นางสาวกรรณิการ์ เจริญฟู)	
ตำแหน่ง รองปลัดเทศบาลตำบลทาลาดจุก รักษาการแทนปลัดเทศบาลตำบลทาลาดจุก	
อนุมัติ	
ลงชื่อ	<i>[Signature]</i>
(นายสวาท เพียรพนัสลัก)	
ตำแหน่ง นายกเทศมนตรีตำบลทาลาดจุก	
แสดงแบบ	
รูปด้าน	
SCALE	Not to scale
แผ่นที่	จำนวนแผ่น
A-03	5
แบบเลขที่	
ต่อเติมอาคาร 001/2561	

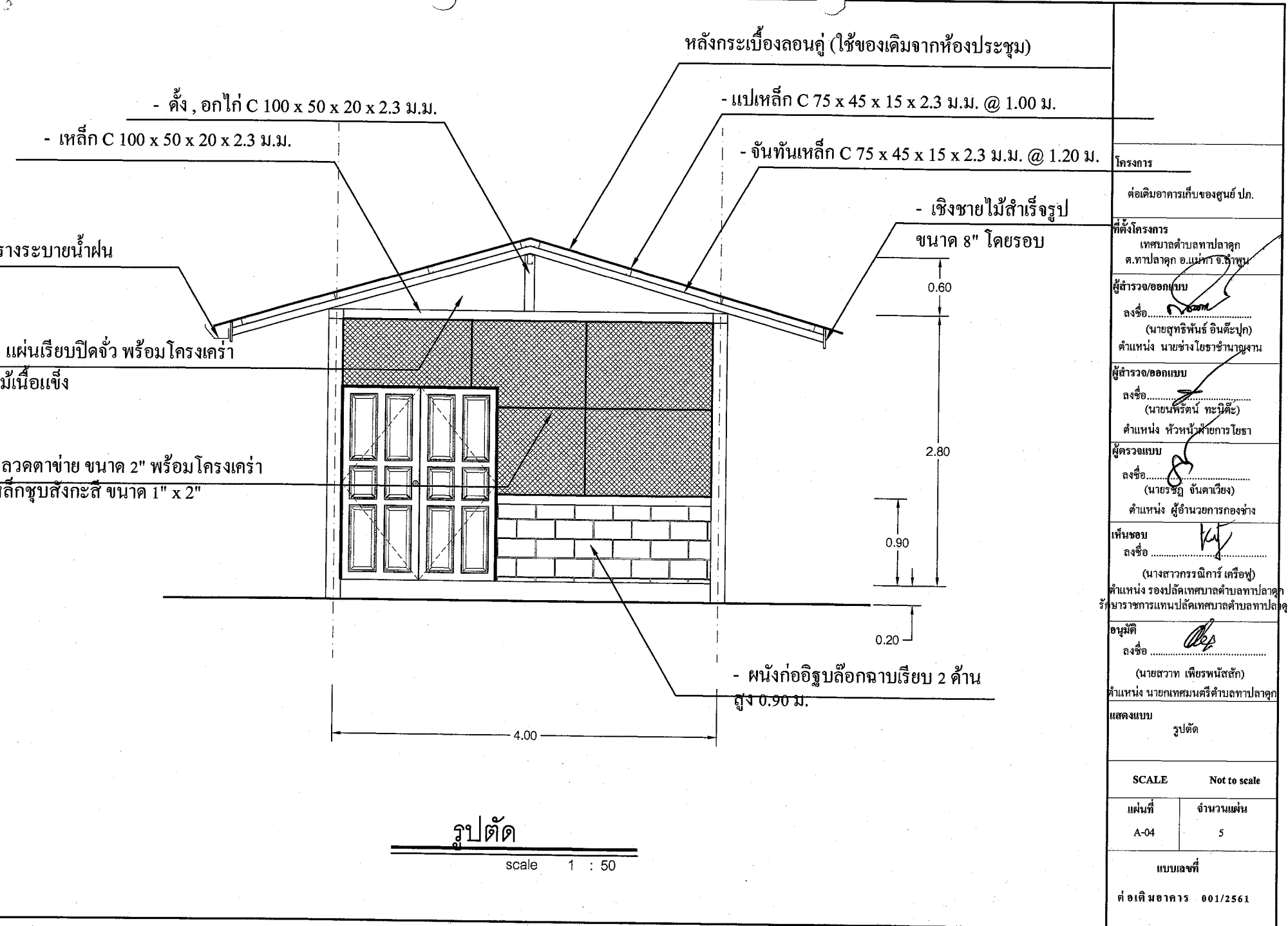

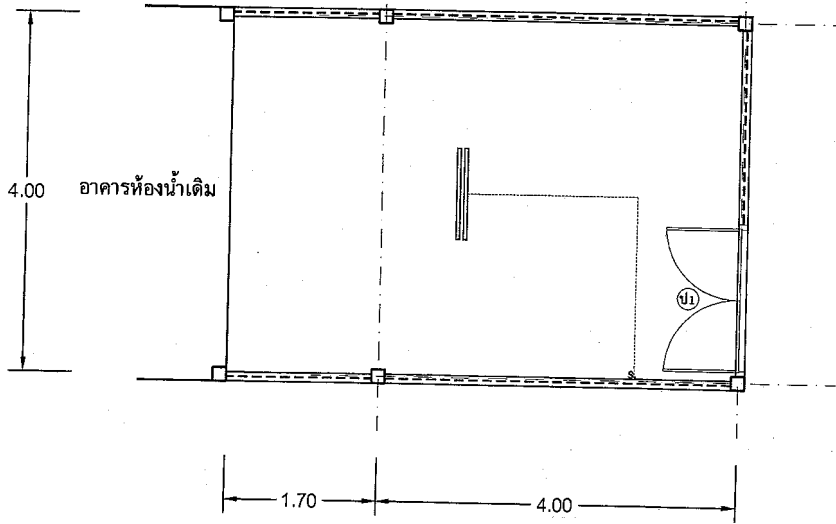

แปลนระบบไฟฟ้า

No Scale

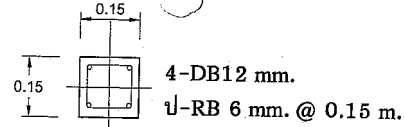

เสา (C1)

SCALE 1:20

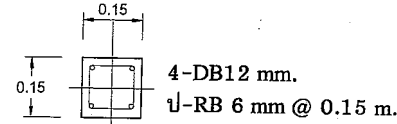

ตอม่อถึงพื้น (C1)

SCALE 1:20

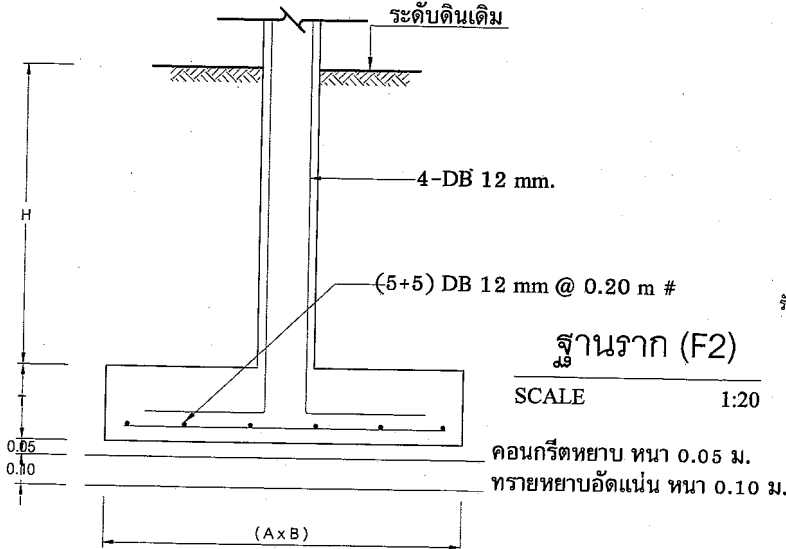

ฐานราก (F2)

SCALE 1:20

คอนกรีตหยาบ ทน 0.05 ม.  
ทรายหยาบอัดแน่น ทน 0.10 ม.

ฐานราก	ขนาด A x B	t (ความหนา)	h (ความลึก)
F1	0.80 X 0.80	0.20	0.80

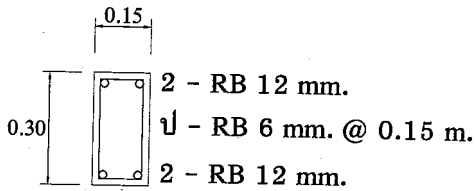

คาน (GB1)

SCALE 1:20

เหล็กตะแกรง 4 mm. # @ 0.25 m.

DETAIL GS

SCALE 1:25

โครงการ  
ต่อเติมอาคารเก็บของศูนย์ ปก.

ที่ตั้งโครงการ  
เทศบาลตำบลทาลาด  
ต.ทาลาด อ.แม่ทะ จ.ลำพูน

ผู้สำรวจ/ออกแบบ  
ลงชื่อ.....  
(นายสุทธิพันธ์ อินตะปุก)  
ตำแหน่ง นายช่างโยธาชำนาญงาน

ผู้สำรวจ/ออกแบบ  
ลงชื่อ.....  
(นายพรรัตน์ ทะนิตะ)  
ตำแหน่ง หัวหน้าฝ่ายโยธา

ผู้ตรวจแบบ  
ลงชื่อ.....  
(นายรัชฎ์ จันทาเวียง)  
ตำแหน่ง ผู้อำนวยการกองช่าง

เห็นชอบ  
ลงชื่อ.....  
(นางสาวกรรณิการ์ เจริญ)  
ตำแหน่ง รองปลัดเทศบาลตำบลทาลาด  
ผู้อำนวยการแทนปลัดเทศบาลตำบลทาลาด

อนุมัติ  
ลงชื่อ.....  
(นายสวาท เพียรพนัสลัก)  
ตำแหน่ง นายกเทศมนตรีตำบลทาลาด

แสดงแบบ  
ระบบไฟฟ้า, ขยายโครงสร้าง

SCALE Not to scale

แผ่นที่	จำนวนแผ่น
A-05	5

แบบเลขที่  
ต่อเติมอาคาร 001/2561